

Senhor poderoso [Abre, claro céu]

Hino de Advento

HL
Lit. das Horas

Manuel Luís

Bem declamado

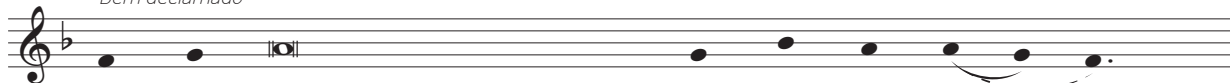

1. Se - nhor poderoso, de i - men - sa pie - da - de,
2. Do céu e da terra poten - te Cri - a - dor, _____
3. Oh per - doe ao povo a tu - a pie - da - de,
4. A - bre, claro Céu, tuas por - taas su - bi - mes,
5. En - tre - abra-se a terra, e co - mo u - ma flor _____



1. A - cei - ta a ofe - ren - da da nos - sa hu - mil - da - de.
2. Só a Ti reco - nhe - ço por Deus e Se - nhor.
3. Se - nhor do uni - ver - so e da e - ter - ni - da - de.
4. Cho - ve - nos o Jus - to, com que nos re - di - mes.
5. Bro - te lá de den - tro o nosso Sal - va - dor. _____

Refrão

Suplicante e expressivo

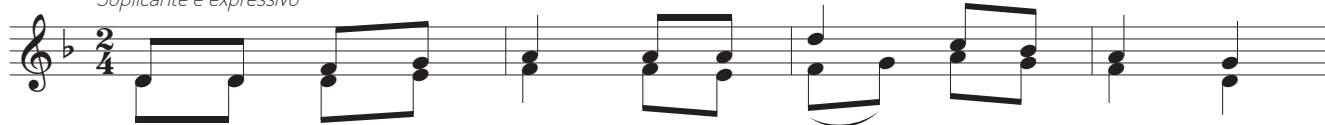

A - bre, cla - ro Céu, tu - as por - taas su - bli - mes,



Cho - ve - nos o Jus - to com que nos re - di - mes.